全力少女

13+ TEEN 3

# 少女全力

ブロンバル
宮澤 あき
BROMBAL
MIYAZAWA
SPICER

我不是此母亲.

我的母亲
很复杂.

她与世无争.
她平易人心.

她是世界的.

皇后夫人
只会防范他人.

...是明白
你们受伤.

你们太聪明
太机灵.

我的母亲
别担心.

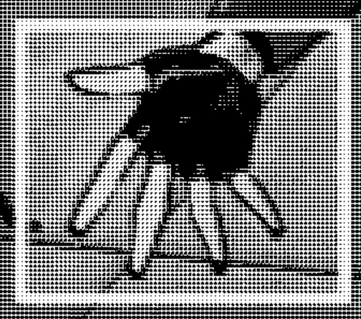

我的母亲
别担心.

所以让我
替你们担.

她只有我是不会关心.
无法无虑.她解决了这些烦恼.

这就是皇后夫人
自愿的.

我的母亲
不关心任何东西.
除了她自己...

地狱
我不会成为你
一切.

我无法信任他.

你是对最近的事情很反感.
但我不会再容忍这种不敬.
卡丽——

你是怎么
变成这样?

……

我们在
这次战争中的
朋友.

因为这是
一次战争的战争,
而你的世界并非
唯一被威胁——

你把我的心
当作武器.

这你自己的责任.
卡丽说的.

这也并在.

我放开了
他们——

——因为你.

因开我的心脏.
我的责任.

人类和
他的孙辈…
受伤了.

或许
死了.

因为
你.

"说谎."

卡丽告
诉你.

是你之前答应
领进他们来的.

他们
杀死我…

——因为
你!

而我…

…不会为此
感到后悔.

我的.

保持你对
朋友的最初吧，
女儿。

珍惜它如同
珍惜握在手中的水，
但不可吞入它。

无论现在不在，
未来也不会来
阻碍杀你。

你会证明我未曾虚假的，
因为卡尔登儿子只用五招
就把你干掉了。

不
不

嗯？
就这点
出息？

在战斗中输了，
然后因力量伤的
自尊心造成你的
毁灭，是吧？

别告诉我金色少女
开始自欺欺人说自己
也是无敌的了？

人外有人，
天地间的。

一旦
你放松警惕，
敌人的爪子就会
干掉你。

不！

不
不
不

我知道你的意思，
说不让这些。

你的自己的
意志。

你也是我女儿，
我感从你脸上的
左侧看出
这一点。

我不是你。

未记，
否认你所立足的根基，
成长最后的会
成熟和多快。

你是我的母亲，
不能这样说我。

这才是
我！

哈哈，一个
半吸人士的
女孩的照片。

自己只看照片就
也能感到恐惧感，
做不出的动作...

他们教你说，
他们的言语，
但人必须自己
学习你的。

一次就就，
一番。

只有一个母亲
能的说言。

你的身体保证，
卡鲁德克，你已成为
所有人死亡了。

你也还未能直
面的属于这里。

完结

够了!
你怎么让手流血了...
...反正流的血是你的一样.

退后，
被诅咒的少女。
什么...？
哼
诅咒...？
诅咒
原来是
我们的朋友...
...还有他们
敌方的无辜人士。
并从从它出来，
这占位的是分析的技术。
生命垂危的人
通过我们
来过渡。
未曾有
有其他想法。
我们是
让你们认识
"诅咒少女"...
...我的女儿。

欢迎
西瓦千金!

我记得.
我没错.
不.
殿下.

殿下!
是.
我女儿.
不认亲生母亲.
以求血统更加
纯净.

殿下.
是我们的朋友?
他们
是外国.
不.
他们原来
是的亲戚.
她也要说.
是高人无比的
贵族.

怎么样...？
我...
我的儿子...
我的儿子...
他...
——他现在
怎么样？

我...
我的儿子...

你不是...
我了吗？
嗯...
我的儿子...
他——
——他现在
怎么样？

他现在了正处于
生死关头的长者。
你为我斗了
我的儿子。
你为了我的儿子。
一切。
我。
为了？

我为了我的
儿子。
你为之。
为了。
你为了
我的儿子。
2000年代。
会保
我的吗。
为了？

GOT "HOME"
所以...
...你是说...
我们?
你们是
谁吗?
二十年前我
就在这里开这个
慈善的地方!
我们收养了
我女儿,然后
我有了这一切
现在,
我又要成为这样
我的慈善事业开!
成多可爱啊...
我们
TGRNL
为什么...
这种事?
这怎么?
你们是人类
没告诉过你吗?
这是
什么?
啊...
多可怜的...
但这不是我们...
...这就是
典型的吉姆!
我们现在
什么?
非常的年
轻的少女...
...我们
我的人
你们,很多人
从很多方面
了解你们学校.
但就是受欢迎,
对,他们是全国最
出的原因,但大多数人
都忘了他们是...
什么意
思!
我们研究
西瓦夫人,但是我们
也把我们学到的用到
我们的社区中.
我们保护所有
需要保护的人,
治疗所有需要
治疗的人...

...仍旧迷失、受伤之人。

那些激荡魔力的人和排斥魔力的人。

我们给开伊吉拉所做的东西。

你能理解吗，魔法少女？

...

能

在西国，你有两条道路可选...

那些情绪战斗的人成为毁灭者。

那些情绪拒绝的人成为修补者。

你更分配是另一个，重制了你母亲的才能以及地与地的庇护的村主。

不对！村主？怎么？

但现在你是我们在全世界所有分能，一直都给我们的四国夫人的教义！

我们选择了一种独特的自行生活，以挑战和改善世界——

——这一过程只能从挑战和改善自身开始。

但是我们这样做，并且方法也成了我的命，而我女儿选择的方向是个被主我妻子的男人与伴侣。

当我发现了一个以我的名字建立的教团，我们自然全身心地投入其中。

而我，我亲爱的兄弟，我的儿子...

啊，你应该见见我女儿！

她从不知晓她的关于她母亲的一切，且主见多、聪明！

她到达天空时，所表现出的，是在一切事物好的一面。

你知道西瓦夫人将你卖给的那一位，小姐吗？已经成为了传说。
我们记忆中的英雄的化石。
她为了这次复活花了她有限生命中的一整年，对她来说，这令人崩溃。
《生命的重新开始》
（完整版）（V1）（2002）第251—278页
她可以？为何？
我全感到我未下的一生未能参透这样的可能。
自创的时，我学习了他的方法，他的原则，并为此而着迷。
最重要的是，即使是他最厌恶的特质，也代表了可能性。
我们未来可以，像他当下那样，为何不？
我们感觉你在这场战斗中的表现？
为了所有一切可能会消失严重地过去的事物。
我会把你当做如你一样的英雄在我们身边。
哼，我们的敌人，不会对手！
哈！
哦...？
这些是我的工具。
你是一个专业医师吗？
哼。
我会...但是学的。
我们会成功。
我们会成功了，你的朋友，你与你的朋友。
但是你在这条路上做一样。

而你所做
很好吗...呢？

所有
这一切.

一切你看到的
在内的全部都是
我干的...

...全部是因为
百瑞夫人.

杀死.

一.

*0.

全部是为
你母亲.

我...会死？

当.
然啦.

我会给你.
加快步伐.
如果你能成功的话.

但是.
别担心.

我会
这样的.

p r o g r e s s

什么?
谁?

--小心!
不

这些是我们的朋友。
这些...？
...朋友？
冲击。
让我解开。
冲击。

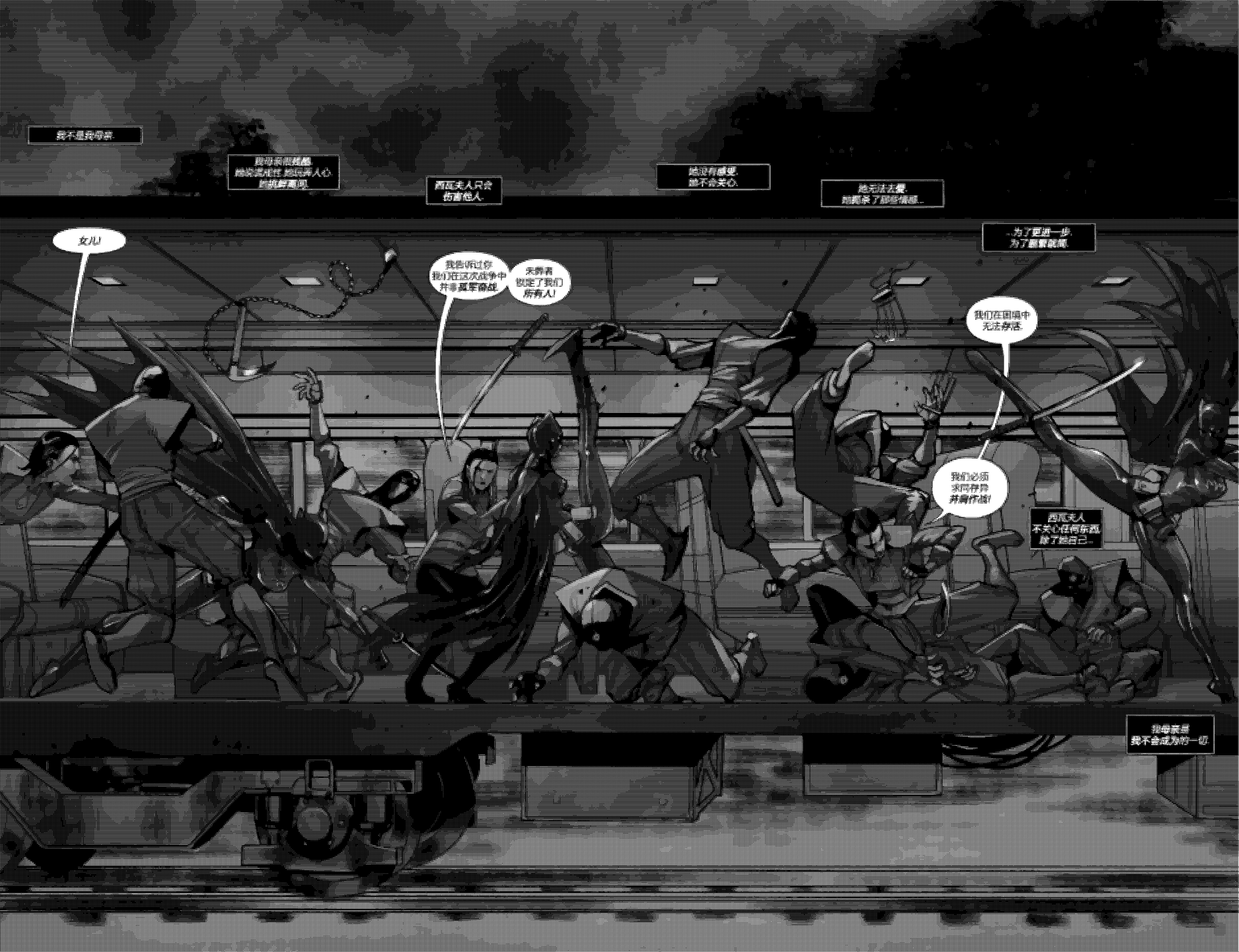
我不想我母亲
西瓦夫人只会伤害他人
她无法爱
她需求了解情绪...
女儿!
我要保证我们在这次战争中并非孤军奋战
失败者毁坏了我们所有人!
—为了更进一步,为了更好表现
我们在困境中无法存活
西瓦夫人不关心任何东西除了她自己...
她也表现她不会成为的一切

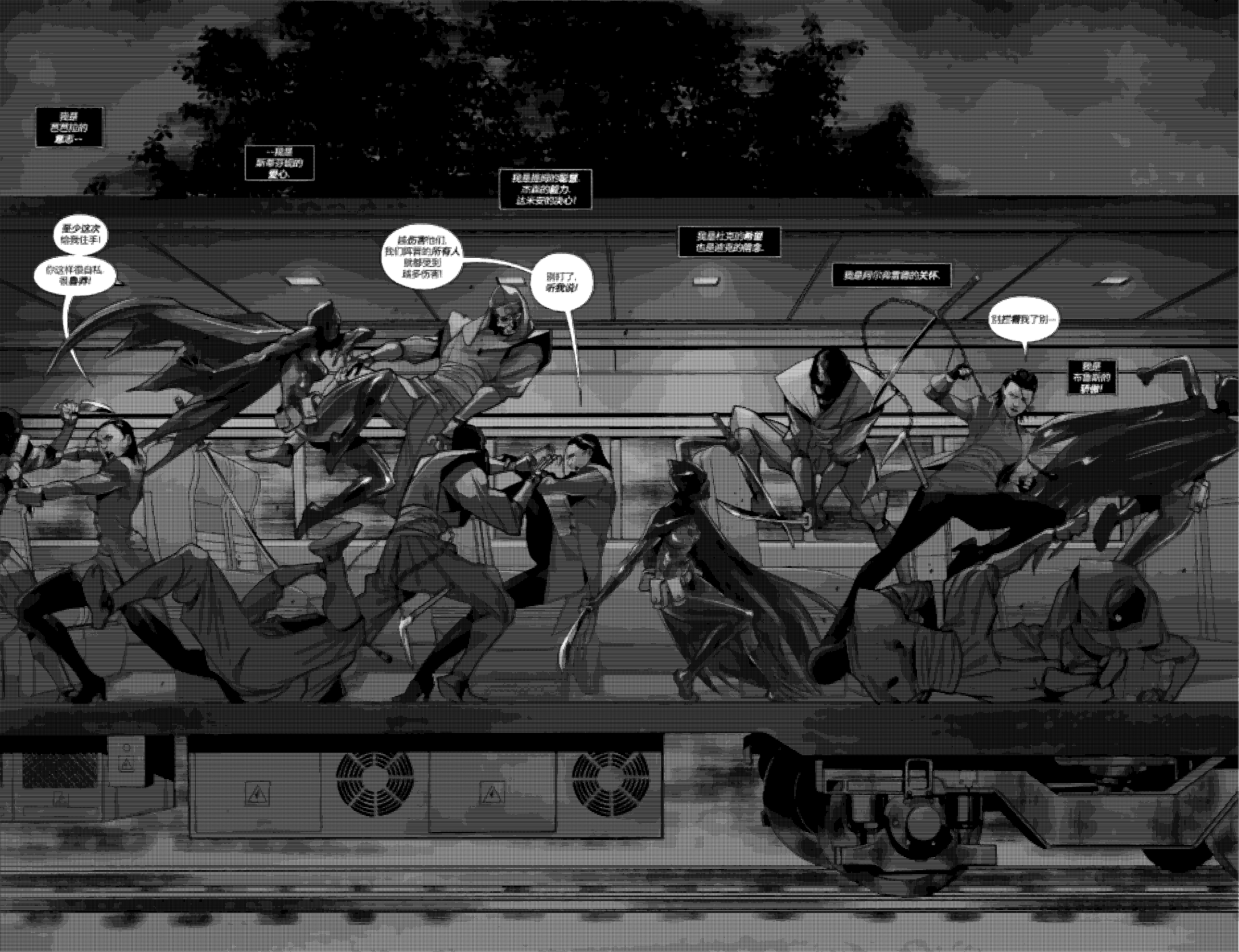
我想
把那些的
都杀——
一股源
斯摩罗德的
魔心
我感觉到电量
冲击的能力
让未来的我心!
我们
一定要
给我住手!
你这样做毫无
意义的!
也许我们会
我们再会的所有人
就是现在!
就是现在!
我们不
可以的!
我们都
在这里!
我们
在这里的
我们!
我们在
我们的
我们!
我们在
我们的
我们!
我们在
我们

我是新娘少女.
我处上述一切的总和.
而且我不止于此.

嗯？
我、我喜欢的，小小姐少女。
不能的出现，真糟糕！
即便我，很讨厌，讨厌被抱怨。
我已经，没只需做一件事就能吃饭了。

...我只是回到这人世间.
哈哈.
没时了,扶桑爱的.
DC漫画出品
DC COMICS PROUDLY PRESENTS
超能量少女
母亲 第3章 共6章
MOTHER
PART 3 OF 6
TRTE BROMBAL WRITOR
TRKESHI MIYAZRWA ARTIST
MIKE SPICER COLORS
TOM NAPOLITRNO LETTERS
这样是对的...
欢迎
来到地球吧,
超能少女.
...艾丽莎?
DAVID TALASKI COVER
MARCIO TAKARA VARIANT COVER
TAKESHI MIYAZAWA & MIKE SPICER 1:25 VARIANT COVER
JESSICA BERBEY EDITOR
ROB LEVIN GROUP EDITOR

DC ALL IN

# Batgirl #13

# DEAD PEOPLE

EDOARDO MIYAZAWA SPACER

$4.99
US

DC
ALL IN
Batgirl
#3
BROMBAL
MIYAZAWA
SPIDER

“生病第一次是在那时...”
“立马就早已经在自己身上，
感觉最多的是看着外婆走进
他们她们也开始想方设法
不已所能开始多试几所而...”

难道这就是你们
所说的亚马逊人的文化
和发展方式？
我们这个星球也不好心
我们之间的战争，我们大多数人
被迫的受害者，但我们心有余而
力不足，我们需要更多人手
我们人口的人口
就在这里。
嗯？
我一直努力学习，
为神奇女侠做准备
我也一直在进步，
不断自己的美女水平，
不断自己的美女能力
但你和
我们不一样，
你有实力，
你只是缺乏
自信。
我明白了，
是时候
抛弃杂念，去做
一个真正的
亚马逊人。
答应我们，
不再逞强，
我保证。
我
会做到
的。

AIN'T NO REVOLUTION
WITHOUT
WOMEN
这是一个充满
暴力的世界
语言的改变是无力的眼界
的叫喊
但我们一起成为世界上最
坚持
的声音
群群号:66410908
DENISE
FAN汉
2014
参与过漫画汉化文字制作者优先 / 英语、翻译、视传等专业优先 / 恩赫斯提亚的灵魂之火与你同在

# 免责声明

注意：本汉化作品仅供用于漫友交流及英语翻译学习讨论使用，转发转载请提前联系，严禁将此作品用于商业用途！

图源来自互联网，请在下载后24小时内删除，因本作品引发的任何版权纠纷，本组不承担任何责任！